Załącznik Nr 8 do uchwały Nr LVI/591/21
Rady Miasta Otwocka
z dnia 8 grudnia 2021 r.

IUM UWARUNKOWAŃ I KIERUNKÓW ZAGOSPODAROWANIA PRZESTRZENNEGO MIASTA OTWOCKA
JNKI ROZWOJU MIASTA - SYSTEMY INFRASTRUKTURY TECHNICZNEJ - RYSUNEK NR 7

1 : 10 000

znik nr 8 do Uchwały Nr LVI/591/21
Miasta Otwocka z dnia 8 grudnia 2021 roku

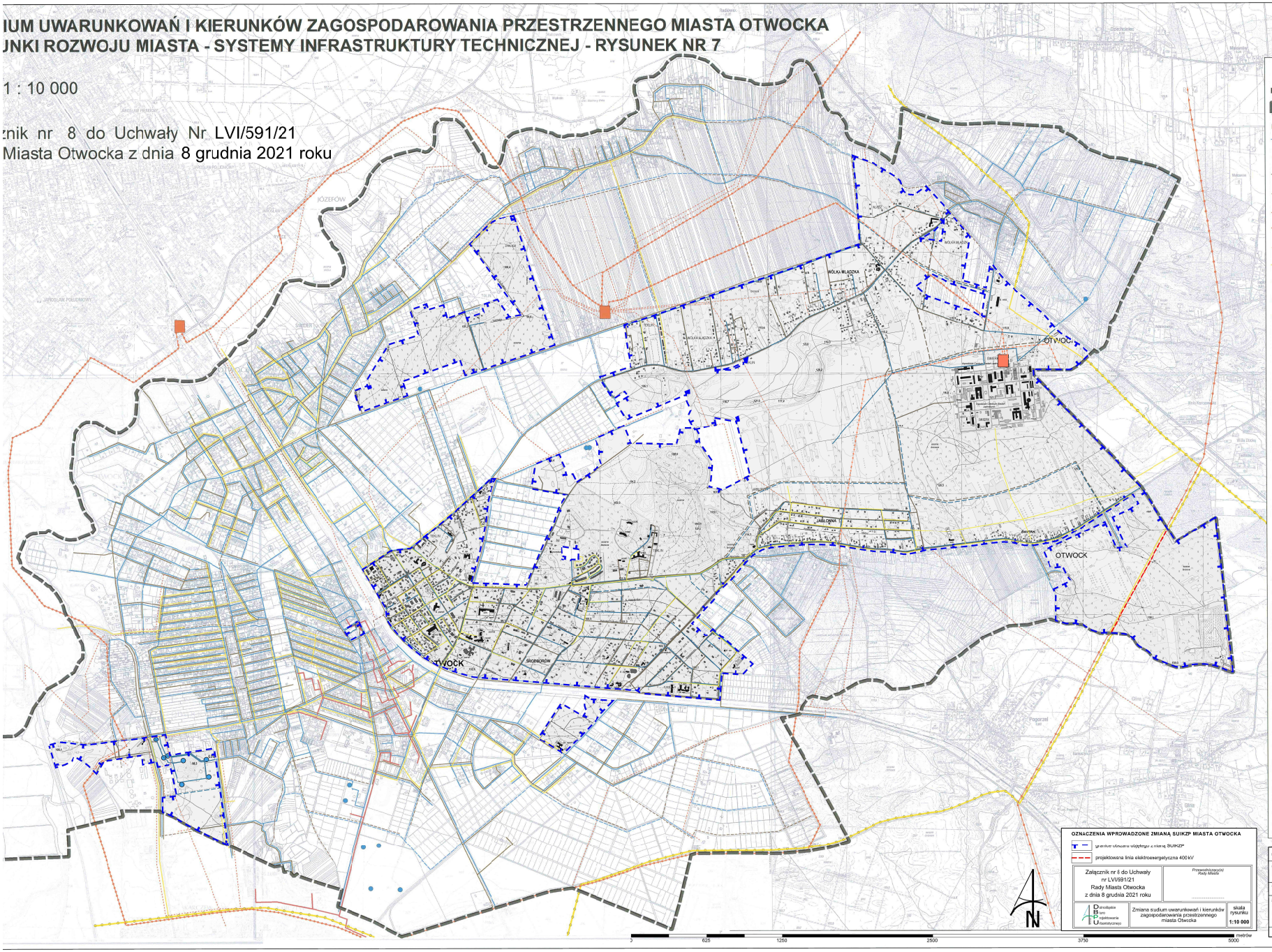

LEGENDA

granica miasta Otwocka

Przewody

- wodociągowe istniejące
- wodociągowe projektowane - ważniajsze przewody i kolektory
- kanalizacyjne istniejące
- kanalizacyjne projektowane - ważniajsze przewody i kolektory
- linie elektroenergetyczne 400kV
- linie elektroenergetyczne 110kV
- linie elektroenergetyczne średniego napięcia
- gazowe wysokiego ciśnienia - istniejące
- gazowe pozostałe - istniejące
- c.o. istniejące

Obiekty obsługi systemów inżynieryjnych:

- studnie ujęć wody, w tym nieczynne
- stacje transformatorowe

Uwaga:
odcinki sieci położone poza granicami miasta Otwocka stanowią warstwę informacyjną, obrazującą powiązania systemów inżynieryjnych w mieście z obszarami sąsiadującymi z Otwockiem

OZNACZENIA WPROWADZONE ZMIANĄ SUiKZP MIASTA OTWOCKA

- granice obszaru objętego zmianą SUiKZP
- projektowana linia elektroenergetyczna 400 kV

Załącznik nr 8 do Uchwały nr LVI/591/21 Rady Miasta Otwocka z dnia 8 grudnia 2021 roku

Przewodniczący Rady Miasta

Biuro Studiów i Planowania Przestrzennego

Zmiana studium uwarunkowań i kierunków zagospodarowania przestrzennego miasta Otwocka

skala rysunku 1:10 000

Sporządzający:	Prezydent Miasta Otwocka
Wykonawca:	ARCHISPLAN STUDIO sp.z o.o. Inżynieria Środowiska
Temat planu:	Studium Uwarunkowań i Kierunków Zagospodarowania Przestrzennego Miasta Otwocka Kierunki rozwoju miasta - systemy infrastruktury technicznej - rysunek nr 7
Zespół projektowy:	mgr inż. arch. Izabela Bałkowska (upoważ. OU/Wiesława nr RA-235 - główny projektant, dr inż. arch. Anna Maria Słowska - upoważ. OU/Małgorzata nr RA-190, mgr inż. arch. Małgorzata Słowska - upoważ. OU/Ryszard nr RA-191 mgr inż. arch. Jeanna Wójcik mgr Wojciech Zarzalowicz mgr inż. Stefan Kawecki
Skala opracowania:	1:10 000 — 10 czerwca 2014 roku